Un aspect al tribunei din Bu-Setta. Se poate vedea atitudinea arabilor în timpul cursei

O ZI DE CURSE LA BU-SETTA

PITORESCUL ŞI MORAVURILE UNUI HIPODROM ARAB

Datorită unei speciale concepţii de vieaţă, arabul şi-a construit o filosofie a lui.

In nici o direcţie această filosofie nu se poate evidenţia mai mult ca în faptul de a şti să piardă.

Numai datorită acestei concepţii, aceşti meditativi sunt puşi la adăpost de toate surprizele şi nenorocirile ce pot veni sunt mult atenuate.

Acolo unde diferenţa de concepţie de vieaţă între europeni şi arabi, apare mai evidentă, este pe câmpul de curse.

Atunci când cineva — şi cere în scuze cititorilor că nu cunoaşte în numele acestui cineva, care a lucrat spre fericirea arabilor — a introdus cursele de cai, această inovaţie n'a prea fost pe gustul lor.

Dacă un european este pasionat la maximum de acest spectacol, un arab este mai mult nervos şi interesul de spectacol apare mult mai mic decât la rafinaţii europeni.

Unul dintre cele mai importante centre hipice, îl găsim la TRIPOLI, la BU-SETTA.

Ca şi la noi şi la BU-SETTA scopul curselor n'a fost, Doamne fereşte, altul, decât ameliorarea rasei cavaline prin supunere la efort cât mai mare.

Singurele deosebiri între configuraţia unei curse de la Bu-Setta şi o altă să zicem de la Longchamp, sunt că jocheii în loc de cazace poartă burnusuri, că şeile sunt înalte, iar scările sunt triunghiulare.

Datorită poate acestor fundamentale deosebiri, până acuma, în Tripolitania cel puţin, nu se poate vorbi de o ameliorare a rasei autohtone.

Singurul progres făcut, interesează—în mod paradoxal, — pe arabi, cari au fost captaţi de sportul jocului la curse.

Datorită acestui fapt, în zilele de alergări, drumurile spre hipodrom sunt înţesate de sportivii în burnusuri.

Insă acolo unde spectacolul devine pitoresc, este când intri în hipodrom.

Intotdeauna, indiferent de calitatea sportului, incintele sunt înţesate de un public oacheş şi aferat, care odată intrat pe poarta hipodromului uită că prin definiţie, arabului îi stă bne să fie meditativ şi este cuprins de o stare de agitaţie febrilă.

Diferenţa de rasă, nu este absentă nici măcar pe hipodromul din BU-SETTA.

Datorită acestui principiu istorico-biologic, poţi vedea pe hipodrom, cum albii stau într'o parte, iar arabii în alta.

Nu numai locul deosebit în care stau şi diferenţa de îmbrăcăminte îi deosibesc, ci mai ales, modul în care se comportă în timpul cursei.

Sunt sigur că dacă ar fi toţi îmbrăcaţi în burnusuri sau numai în haine europene, totuşi i-am putea recunoaşte: albii — chiar dacă soarele puternic i-a făcut să semene a arabi — sunt toţi engleji, adică stau imobili şi privesc spectacolul, pe când arabii datorită emoţiei provocate de faptul că au jucat pe şansa unui cal sunt într'o continuă agitaţie, care îi stăpâneşte câteva minute, chiar după terminarea cursei.

Şi dacă europeni şi arabi, au incinte separate şi moduri de comportare deosebite, există totuşi pe hipodrom un loc comun pentru ei: GHIŞEUL LA CARE JOACĂ.

Şi acest loc, aşa cum clişeul o arată, este luat cu asalt într'o înfrăţire completă.

Precum se vede, ceiace Societatea Naţională nu poate realiza, este înfăptuit de un biet ghişeu pe hipodrom. Deci Bu-Setta, furnizează omenirei un procedeu de înfrăţire. Acolo însă, unde apare o similitudine între un hipodrom european şi unul arab, este paddock-ul.

Ca şi la noi, înainte de cursă proprietarul dă jockeului instrucţiuni despre modul în care trebueşte să-i susţină pensionarul.

Necunoaşterea limbei arabe şi buna creştere care mă opreşte de a trage cu urechea, mă opresc de a vă informa dacă şi la Bu-Setta ca şi la noi, proprietarii dau aceleaşi ordine şi dacă jockeii în burnusuri se conformă tot aşa la aceste ordine, cum se conformă colegii lor, în cazace multicolore.

Niki Mihail Burillianu

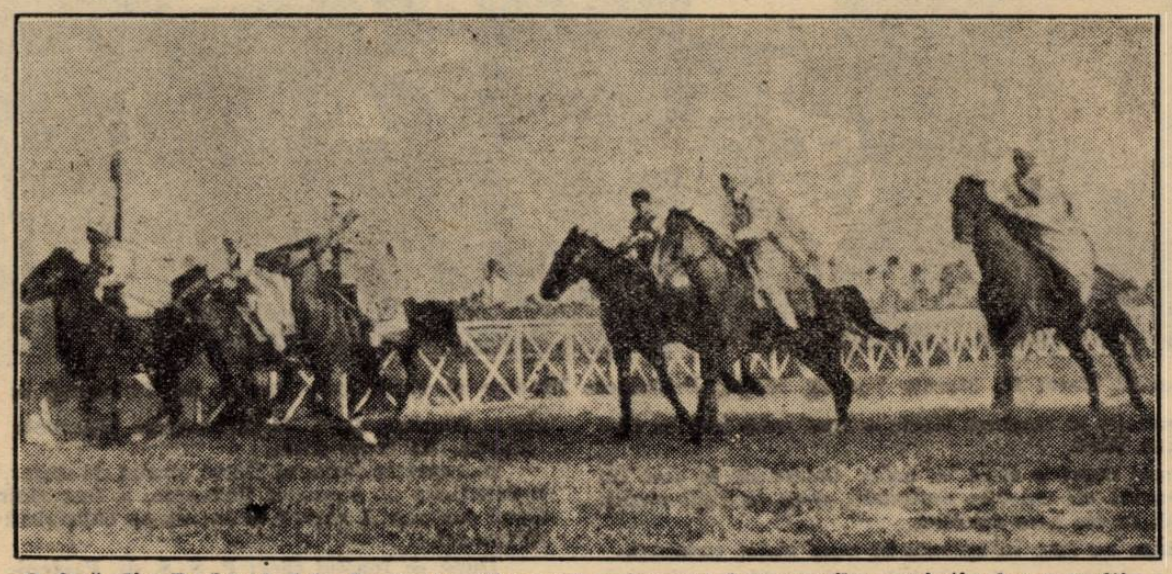

O fază din Derby-ul dela Bu-Sette. Observaţi pitorescul burnusurilor cari ţin locul multicolorelor cazace

In „paddock" şi la Bu-Settes ca şi la noi, proprietarul dă ordine jockeului

Dacă în tribună arabii şi albii nu se amestecă niciodată, în faţa ghişeului de pariu mutual diferenţa de rasă dispare